

Traducción del Test del Instituto Hagalis 2005

Foto ampliada 40 veces

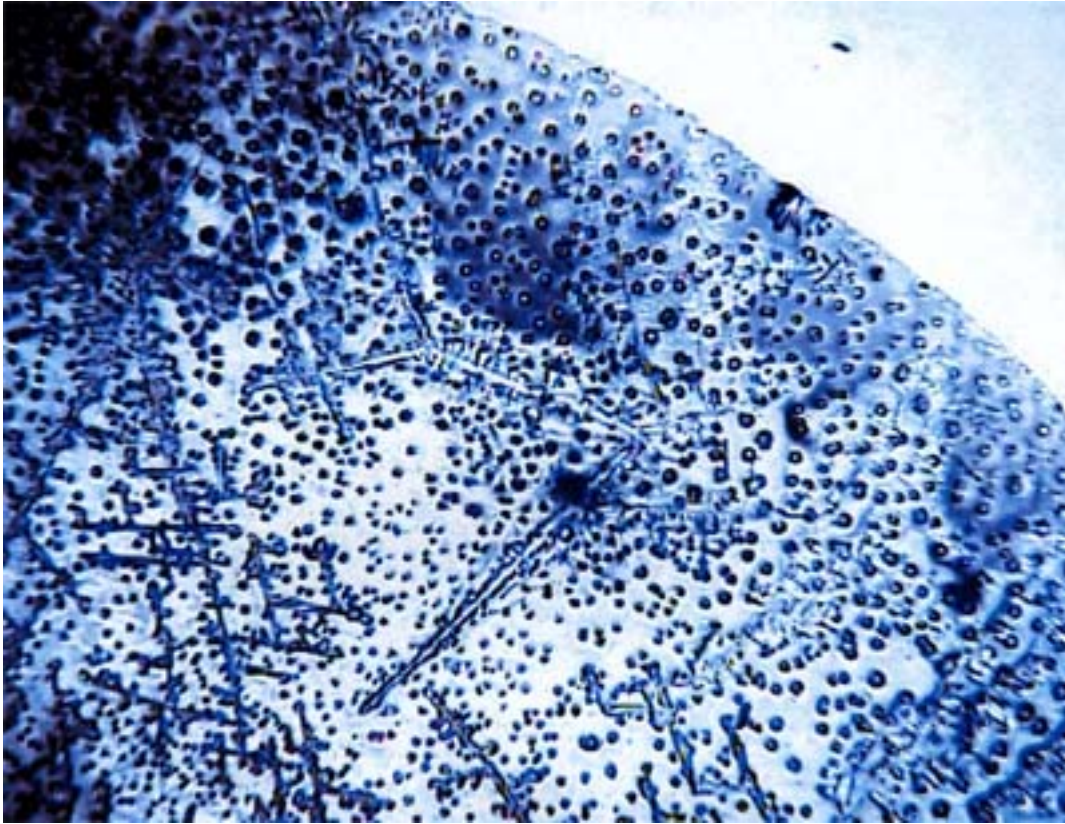

Prueba: Conscious Living, test de agua: activador de agua.

En la foto aparecen las estructuras de los cristales de una forma bastante más suelta que en la de la prueba neutral. Esto demuestra que la calidad técnica del agua ha podido aumentar. a través del uso del aparato. Apenas pueden apreciarse zonas sin cristales, lo que demuestra que el nivel energético de la prueba también ha aumentado. El balance energético de la prueba neutral que antes era negativo, es ahora ligeramente positivo, estimulando así, ligeramente, el metabolismo del consumidor.

Foto ampliada 100 veces

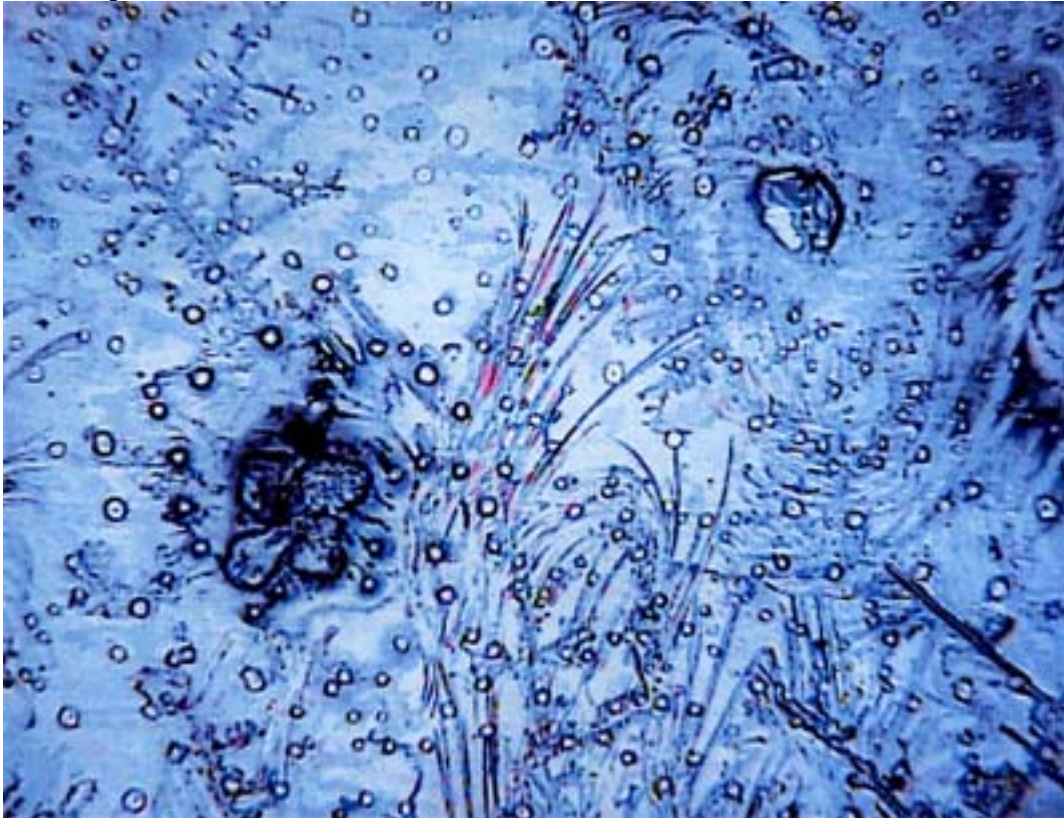

Prueba: Conscious Living, test de agua: activador de agua

En la foto se aprecian estructuras muy finas que se acercan a un ángulo de 60°. Apenas existen estructuras angulares de 90° por lo que deducimos que las cualidades negativas en forma de informaciones nocivas han podido ser neutralizadas. La calidad biológica de la prueba ha aumentado. También, la superficie del agua ha aumentado lo que demuestra una mejoría técnica de la calidad del agua. Los minerales se disuelven mejor en el agua, por lo que los depósitos de cal disminuyen.

Foto ampliada 400 veces



Prueba: Conscious Living, test de agua: activador de agua

La forma del cristal tiene forma de abanico, similar al de una prueba de agua de manantial. La estructura angular se acerca a los 60°, de calidad superior. Como estas formas no aparecen en la prueba neutral, deducimos que la eficacia del aparato, sobre todo en la disponibilidad biológica de los minerales, ha sido demostrada. En el análisis se aprecia un efecto regenerador y una mejoría de las cualidades biológicas.

Resumen:

Prueba: Conscious Living, test de agua: activador de agua

Comparación de la foto con la prueba neutral:

Tanto biológicamente como técnicamente la calidad ha aumentado considerablemente. Tras la utilización del activador de agua, la calidad de la prueba es mayor que la del agua de grifo convencional.

Evaluamos la prueba con nota notable. El uso del aparato es beneficioso.

Para determinar el efecto en el campo de la medicina, sería necesario realizar otro tipo de estudios relacionados con la cristalización de la sangre.

Überlingen, 29.11.2005

D. Andreas Schulz

Responsable de investigación

Comentario sobre los parámetros químicos:

La cantidad disuelta de oxígeno se ha elevado en comparación con la de la prueba neutral.

El Ph disminuye ligeramente al valor óptimo 7.

El valor conductivo se comporta dentro del margen de tolerancia, igual que la prueba neutral. Esto vale también para los residuos sólidos: el contenido de residuos nocivos y el de los nitratos.

El potencial redox se ha elevado respecto al del de la prueba neutral. De esto se deduce que la energía de la prueba se ha elevado, lo cual también se evalúa positivamente.